

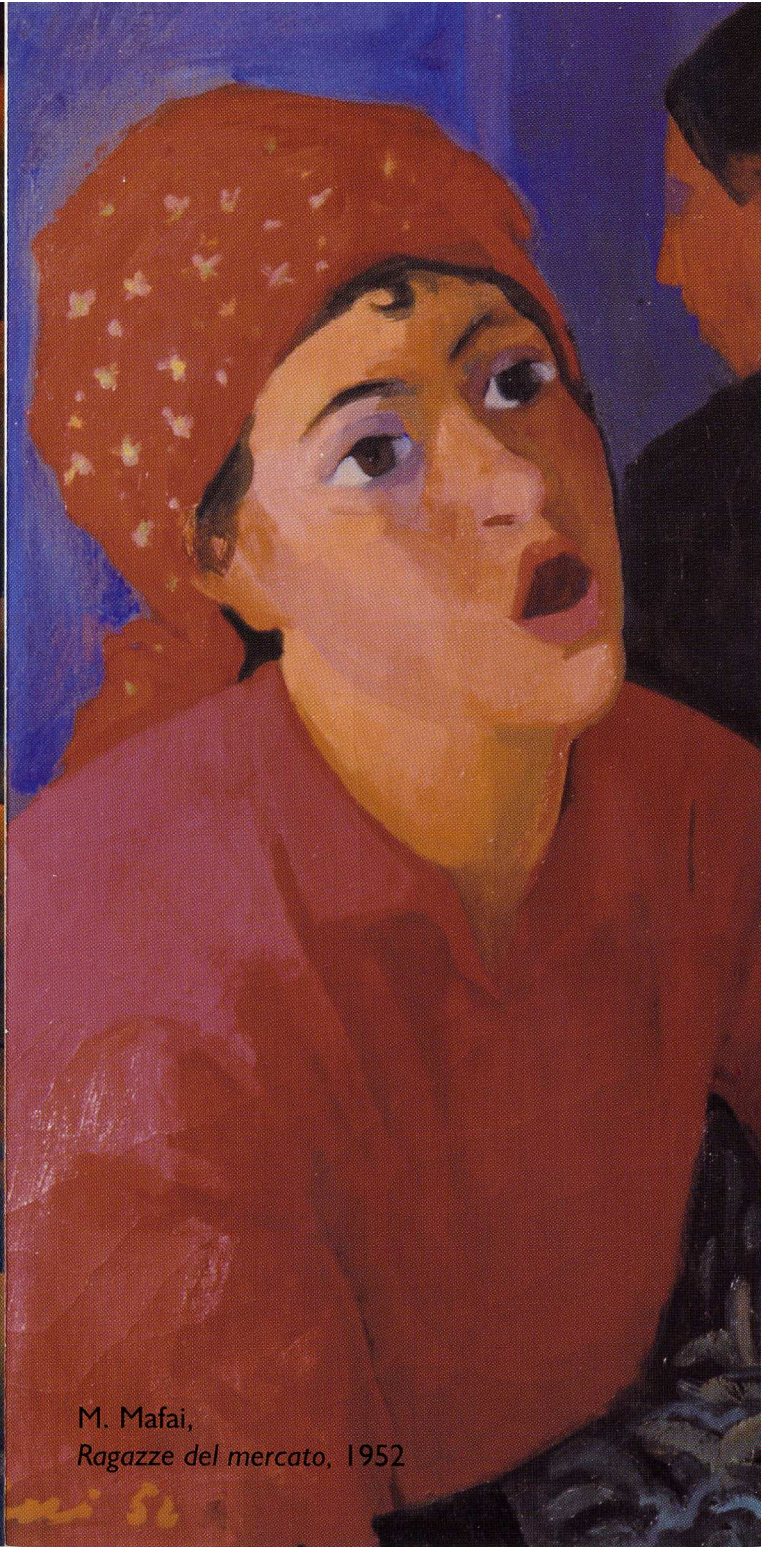

C. Cagli,  
*La Regola*, 1958



M. Mafai,  
*Ragazze del mercato*, 1952

**GALLERIA PROVINCIALE D'ARTE MODERNA  
E CONTEMPORANEA**

Via XXIV Maggio, Messina tel. 090 7761217  
Assessorato alla Cultura tel. 090 7761473

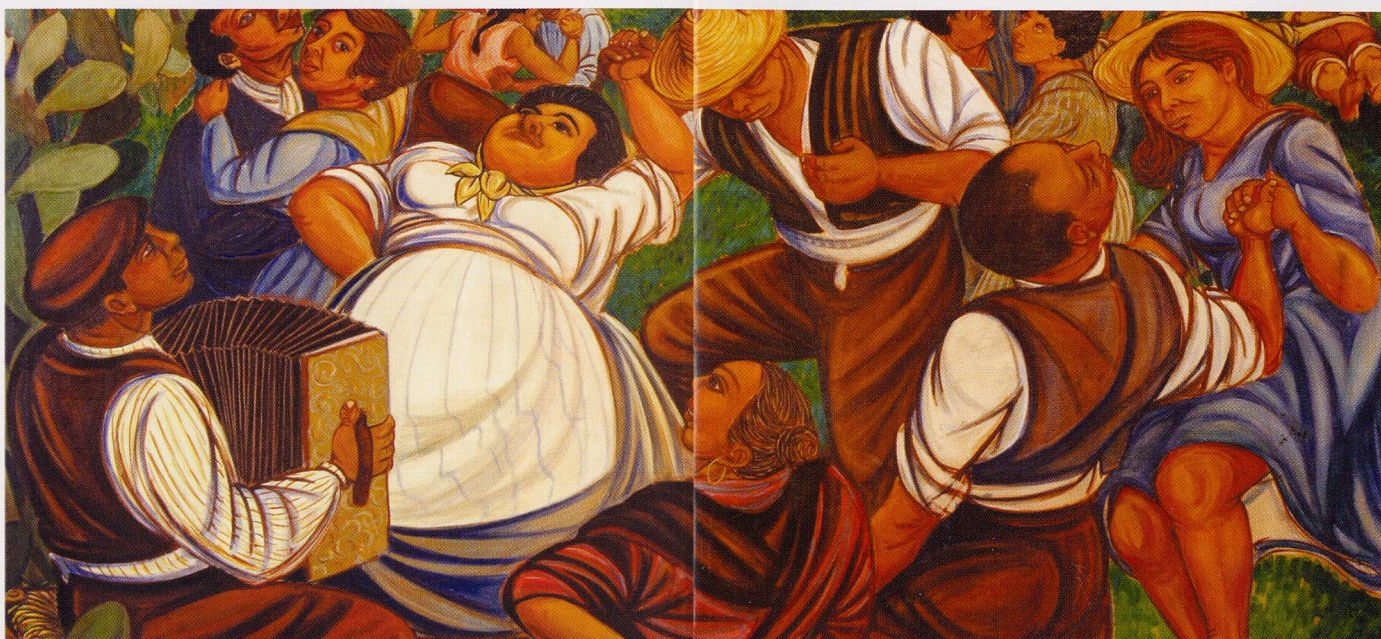

G. Migneco, *Ballo di contadini*, 1953

**Orari di apertura**  
Lun. Merc. Ven.  
ore 9.00/13.00

Mart. Giov.  
ore 9.00/13.00 - 15.00/17.30

**Ingresso gratuito**  
Visite guidate su prenotazione

**Info:**  
Unità Operativa "Attività e Beni Culturali"  
tel. 090 7761/667- 8  
beniculturali@provincia.messina.it  
cultura@provincia.messina.it



PROVINCIA REGIONALE DI MESSINA  
Assessorato alla Cultura

**GALLERIA  
IN MUSICA**

In collaborazione con le Associazioni Musicali  
Accademia Filarmonica  
Filarmonica Laudamo  
Vincenzo Bellini

**GALLERIA D'ARTE MODERNA  
E CONTEMPORANEA**

Febbraio - Dicembre 2010  
ore 17-19

**A**nche quest'anno è stato riproposto, in considerazione del successo della scorsa edizione, il progetto denominato "Galleria in Musica", finalizzato a coniugare l'arte con la musica e creare una sintesi ideale tra loro.

Si tratta ancora una volta di un appuntamento con cadenza settimanale, ogni giovedì pomeriggio del mese, che ha luogo all'interno della Galleria provinciale d'Arte Moderna e Contemporanea, offrendo una ulteriore occasione per valorizzare e fare conoscere il patrimonio d'arte custodito all'interno dei locali.

I concerti di musica classica saranno programmati a cura delle Associazioni musicali Accademia Filarmonica, Vincenzo Bellini e Filarmonica Laudamo, con la collaborazione quest'anno, anche dell'Associazione Musicale Parthenia.

Questi concerti di musica classica accompagneranno i visitatori della Galleria nel loro circuito guidato, alla scoperta delle prestigiose opere d'arte in essa custodite. Avvolto dalla musica il visitatore potrà apprezzare, in un'atmosfera davvero emozionante, una collezione di quadri di eccezionale valore con autori quali Angeli, Boetti, Cagli, Casorati, Fontana, Guttuso, Mafai, Migneco e numerosissimi altri artisti di fama internazionale. Con un appuntamento settimanale fisso crediamo di poter aumentare l'interesse e l'opportunità di visita alla Galleria ed aprire così sempre più le porte dell'Arte alla città di Messina ed alla sua provincia.

**On.le Giovanni Ricevuto**  
Presidente Provincia Regionale di Messina

**Dott. Mario D'Agostino**  
Assessore Provinciale ai Beni Culturali

**PROGRAMMA DEGLI INCONTRI MUSICALI**  
**Galleria d'Arte Moderna e Contemporanea**  
**Ore 17-19**

**FEBBRAIO 2010**

**Giovedì 11**

**ALBERTO VOCATURO** - flauto  
**ENZA SCIOTTO** - chitarra  
(a cura della Filarmonica Laudamo)

**Giovedì 18**

**CORO "S. MARIA DEI MIRACOLI"**  
(a cura dell'Accademia Filarmonica)

**Giovedì 25**

**AFFINITY DUET**  
**Matilde Verdiana Pinto** - arpa  
**Mario Scirè Chianetta** - chitarra  
(a cura dell'Ass.ne Vincenzo Bellini)

**MARZO 2010**

**Giovedì 4**

**CAMILLA FINARDI** - mandolino  
(a cura dell'Ass.ne Vincenzo Bellini)

**Giovedì 11**

**MARCO CAPPELLI** - chitarra  
(a cura della Filarmonica Laudamo)

**Giovedì 18**

**MARCO LO RUSSO** - fisarmonica  
(a cura dell'Accademia Filarmonica)

**APRILE 2010**

**Giovedì 1**

**QUARTETTO A PLETTRO "V. DE BONIS"**

**Roberto Raneri** - mandola, mandolincello, liuto

**Christian Raneri** - mandolino

**Mariagrazia Caffarelli** - chitarra classica

**Giuseppe Garufi** - contrabbasso

con la storica dell'arte **Giovanna Famà**

(a cura della Filarmonica Laudamo)

**Giovedì 8**

**CONCERTO**

**Onda Mediterranea - un mare di suoni**

(a cura dell'Associazione Musicale Parthenia)

Presentazione del volume: "Curva minore contemporary sounds: 10 anni di Nuova musica in Sicilia 1997/2007" a cura di Gaetano Pennino

**Venerdì 16**

**DUO GEMELLE PALAZZOLO**

**SABRINA E SIMONA** - arpe a pedali e arpe celtiche

(a cura della Filarmonica Laudamo)

**Mercoledì 21**

**TRIO DI CHITARRE**

**Carmelo Imbesi, Gianluigi Porto, Danilo Salerno**

(a cura dell'Ass.ne Vincenzo Bellini)

**Giovedì 22**

**NATALE SCAFFIDI** - fisarmonica

**GIACOMO CALÀ SCAGLITTA** - clarinetto, zampogna

(a cura dell'Ass.ne Vincenzo Bellini)

**Venerdì 23**

**MAURIZIO SALEMI** - violoncello

(a cura dell'Accademia Filarmonica)

**MAGGIO 2010**

**Giovedì 27**

**FRANCESCO PARRINO** - violino

**STEFANO PARRINO** - flauto

(a cura dell'Associazione Musicale Parthenia)

**NOVEMBRE 2010**

**Giovedì 4**

**QUARTETTO DI CLARINETTI CORELLI**

(a cura dell'Accademia Filarmonica)

**Giovedì 11**

**OMNIA SAX QUARTET**

**Luigi Celona** - sax soprano

**Andrea Formica** - sax alto

**Rosario Greco** - sax tenore

**Raffaele Benedetto** - sax baritono

(a cura della Filarmonica Laudamo)

**Giovedì 18**

**PAOLO ARAGONA** - chitarra

(a cura dell'Accademia Filarmonica)

**Giovedì 25**

**GIUSEPPE FABIO LISANTI** - violino

**ALESSANDRO MONTELEONE** - chitarra

(a cura dell'Accademia Filarmonica)

**DICEMBRE 2010**

**Giovedì 2**

**I MIRABILI - CORO POLIFONICO**

**Sonia Mangraviti** direttore

(a cura della Filarmonica Laudamo)

**Giovedì 9**

**ENSEMBLE VOCALE CANTICA NOVA**

(a cura dell'Ass.ne Vincenzo Bellini)

**Giovedì 16**

**ANTONIO PUTZU** - zampogna

**ANTONIO VASTA** - organetto

(a cura dell'Ass.ne Vincenzo Bellini)